

STRALCIO PPTR

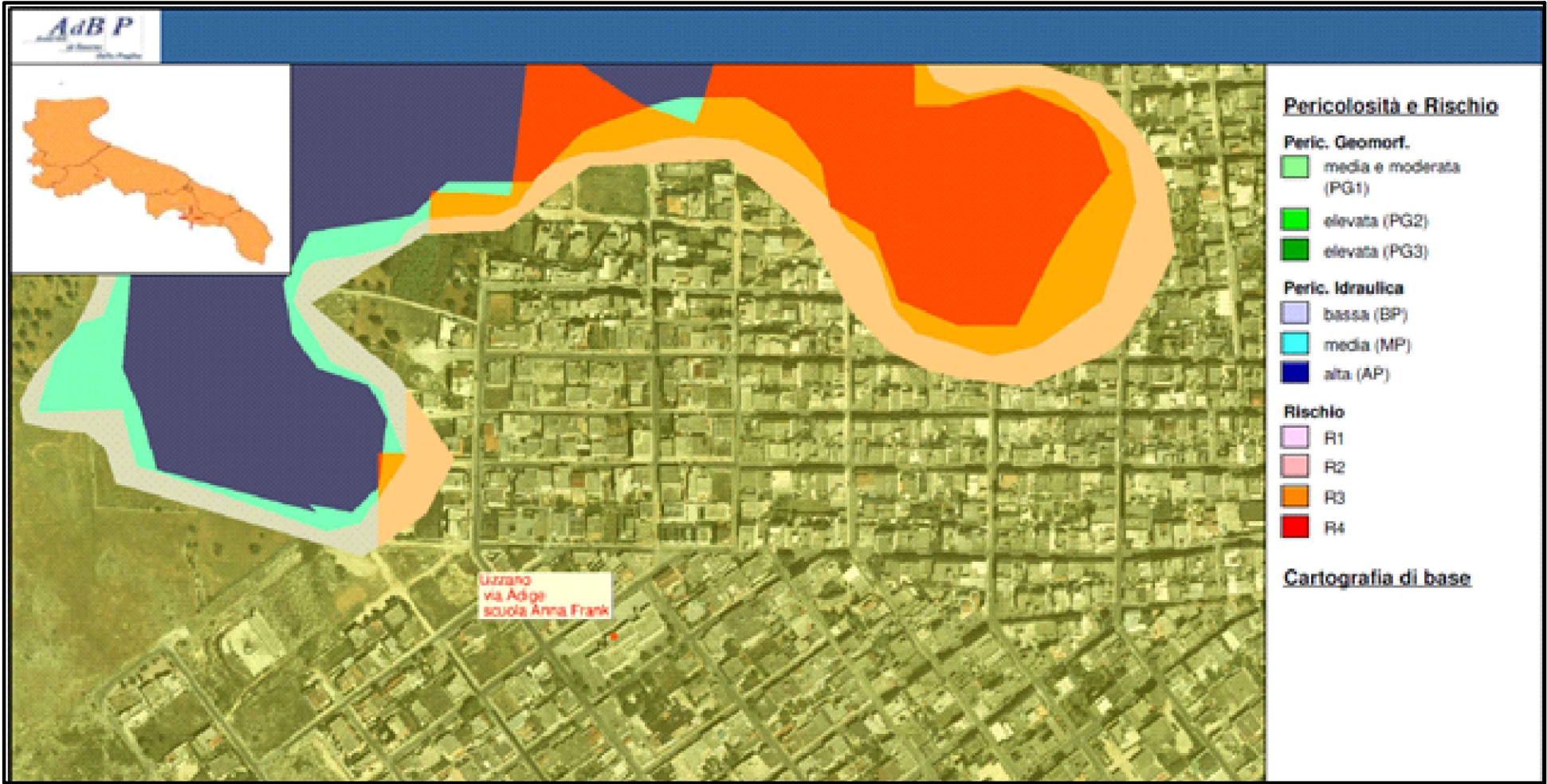

STRALCIO PAI



COMUNE DI LIZZANO





REV.	DATA	DESCRIZIONE	NOTE
0	LUGLIO 2023	Emissione	

LAVORI DI COSTRUZIONE DI UNA MENSA PER LA SCUOLA PRIMARIA E DELL'INFANZIA ANNA FRANK

PROGETTISTA



GITECNA S.r.l.  
Società di ingegneria con SGQ certificata  
UNI EN ISO 9001:2015 KIWA CERMET n. 11015-A  
Via C. Giovinnazzi n. 3, 74123 - Taranto  
Ing. **Ciro Gianfreda**

COMMITTENTE

COMUNE DI LIZZANO  
Corso Vittorio Emanuele, 54, 74020 Lizzano TA  
Sindaco: **Dott.ssa Lucia Palombella**

R. U. P.

Arch. Rosanna Borsci

PROGETTO DEFINITIVO-ESECUTIVO AGGIORNATO

CODIFICA ELABORATO					DATA	LUGLIO 2023
22 008	01	GE	02	00	SCALA	
OGGETTO ELABORATO						
INQUADRAMENTO GENERALE ED URBANISTICO						
REDATTO		Dott.ssa A. Lenti		CONTROLLATO		Ing. D. Bozza
				APPROVATO		Ing. C. Gianfreda

IL PRESENTE DOCUMENTO NON PUO' ESSERE RIPRODOTTO O COMUNICATO A TERZI SENZA PREVENTIVA AUTORIZZAZIONE SCRITTA DEI PROGETTISTI.

MOD/CPR/05